

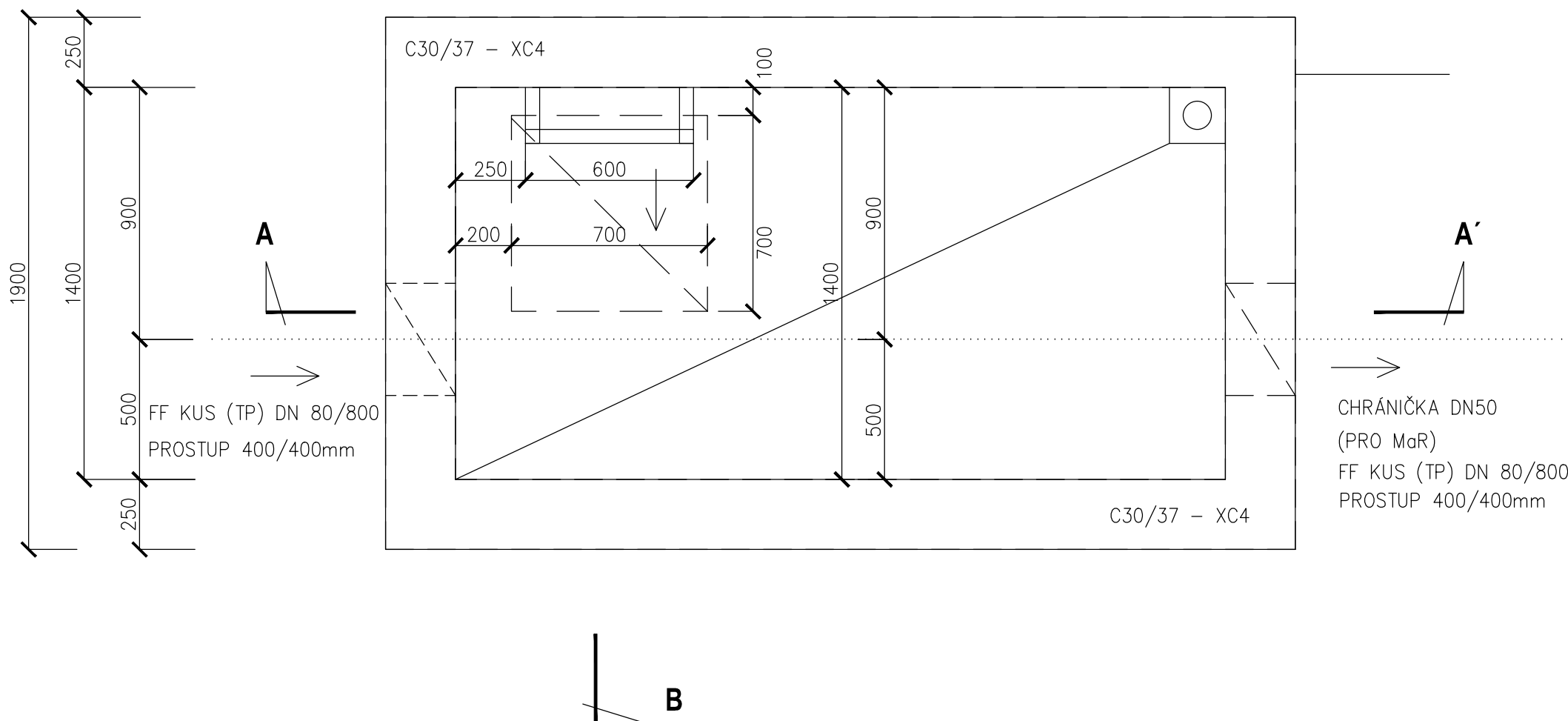

**PŮDORYS**

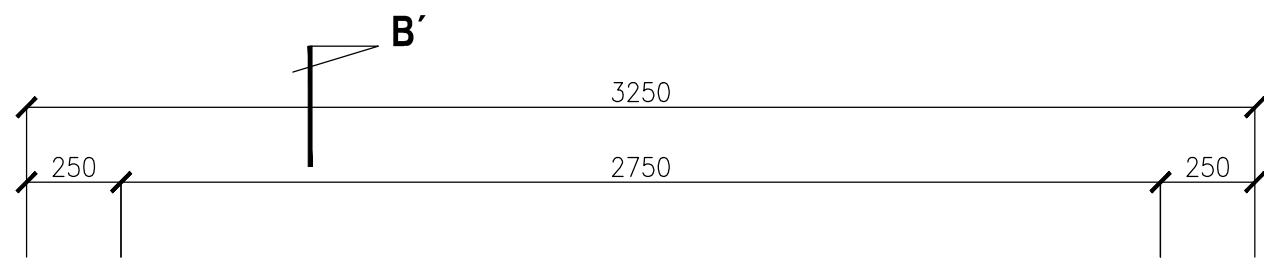

**VODOMĚRNÁ ŠACHTA**

**D2.04 Vodovod**

TENTO VÝKRES A JEHO DETAILY JSOU MAJETKEM ZHOTOVITELE A NESMÍ BÝT POUŽIT CELÝ ANI Z ČÁSTI BEZ JEHO PÍSEMNÉHO SOUHLASU ( DLE ZÁKONA Č. 121/2000 Sb. ).

|  |                         |                 |   |
|--|-------------------------|-----------------|---|
| ZPRACOVATEL DÍLČÍ ČÁSTI:ATELIER PENTA v.o.s., Mrštíkova 12, 586 01 Jihlava |                         |                 | <br>Mrštíkova 12, 586 01, Jihlava<br>tel.: +420 567 312 451-4, fax: +420 567 3124 55 |
| VEDOUČÍ PROJEKTANT   | VYPRACOVAL              | KONTROLOVAL     |   |
| ING.ARCH. J. HOMOLKA, CSc.   | JAROSLAV KREJČÍ         | JAROSLAV KREJČÍ |   |
| GENERÁLNÍ PROJEKTANT:ATELIER PENTA v.o.s., Mrštíkova 12, 586 01 Jihlava    |                         |                 | <br>Mrštíkova 12, 586 01, Jihlava<br>tel.: +420 567 312 451-4, fax: +420 567 3124 55 |
| VEDOUČÍ PROJEKTANT   | HLAVNÍ INŽENÝR PROJEKTU |                 |   |
| ING.ARCH. JAROMÍR HOMOLKA, CSc.  | ING. VIKTOR ŠLAPAL      |                 |   |
| INVESTOR: Pardubický kraj, Komenského náměstí 125, 532 11 Pardubice        |                         |                 |   |
| NÁZEV AKCE:  |                         |                 |   |
| NPK a.s., PARDUBICKÁ NEMOCNICE   |                         |                 |   |
| VÝSTAVBA PAVILONU ČUP S CENTRALIZACÍ AKUTNÍCH PROVOZŮ                      |                         |                 |   |
| VÝKRES   |                         |                 |   |
| Vodoměrná šachta   |                         | FORMÁT          | 6x A4   |
|  |                         | DATUM           | 8 / 2020  |
|  |                         | STUPEŇ          | DPS   |
|  |                         | ZAK. ČÍSLO      | A 06-18-P   |
|  |                         | MĚRITKO         | Č. VÝKRESU  |
|  |                         | 1:20            | D2.04-07  |